

## EXTERIOR

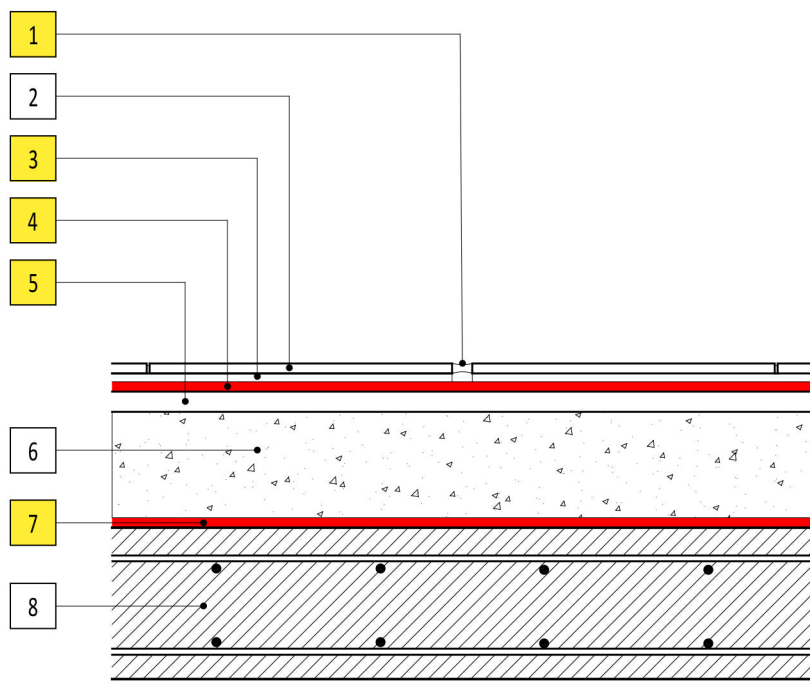

## INTERIOR

### NOTA:

El sellador se debe colocar respetando la siguiente relación:

-El ancho debe ser el doble que la profundidad.

-La profundidad mínima es de 6mm

-La profundidad máxima es de 12.5mm

Bajo el sellador se recomienda colocar un cordón de respaldo

## REFERENCIAS

- |    |  |
|----|--|
| 1  | Sellador para juntas de dilatación<br>Weber Flex PU                          |
| 2  | Piso cerámico  |
| 3  | Adhesivo para porcelanato - Weber<br>Superflex o similar (según pieza)       |
| 4  | Impermeabilizante - Webertec Membrana  |
| 5  | Mortero cementicio para nivelación<br>Weber Carpeta Gris (contiene Ceresita) |
| 6  | Contrapiso alivianado (con pendiente)  |
| 7  | Impermeabilizante - Weber Imper F  |
| 8  | Losa de hormigón armado  |
| 9  | Promotor de adherencia - Weber IC52  |
| 10 | Yeso en cielorraso   |